

# ประเด็นการสร้างหลักประกันทางสังคมที่เหมาะสมกับกลุ่มเป้าหมาย

## โครงการ บ้านพอเพียงชนบท



**361** ครัวเรือน

**6,822,000** บาท

ช่วยเหลือครัวเรือน  
ยากจนที่มีปัญหา  
ด้านที่ดินและ  
ที่อยู่อาศัย

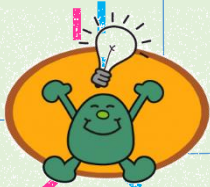

ปรับสภาพแวดล้อมและ  
สิ่งอำนวยความสะดวกของ  
ผู้สูงอายุให้เหมาะสมและ  
ปลอดภัย



**34** หลัง

**765,000** บาท

ช่วยเหลือผู้สูงอายุและ  
ผู้มีรายได้น้อยในการ  
ซ่อมแซมปรับปรุง  
ที่อยู่อาศัย



## บ้านมั่นคง



**8** แห่ง

**535** หลังคาเรือน

1. บ้านมั่นคงบ้านช้าง 1
2. บ้านมั่นคงบ้านช้าง 2
3. บ้านมั่นคงบ้านพร้าว
4. บ้านมั่นคงเหนือทอด
5. บ้านมั่นคงปากคลอง 22
6. บ้านมั่นคงบางย่านซีอ
7. บ้านมั่นคงองครักษ์
8. บ้านมั่นคงบ้านใหม่พิบูลออก

ปรับสภาพแวดล้อมที่  
อยู่อาศัยให้แก่คนพิการ



**42** ราย

**840,000** บาท

ช่วยเหลือคนพิการที่  
ยากจนและมีที่อยู่  
อาศัยไม่เหมาะสม  
ปลอดภัย



## โครงการเคหะชุมชน จ.นครนายก (พรหมณี 1)



690,000

ต่อหน่วย

ก่อสร้าง : 498 หน่วย

สิทธิ

สิทธิทั่วไป 450 หน่วย

ผู้สูงอายุ 48 หน่วย

ผลการขาย 498 หน่วย





# เงินสงเคราะห์ผู้ประสบปัญหาทางสังคม



ข้อมูล ณ วันที่ 10 มิถุนายน 2563

## ช่องทางการรับความช่วยเหลือ

- Walk in
- สำรอง
- รับจากองค์กร/หน่วยงานภายนอก
- สื่อประชาสัมพันธ์
- เพจ Facebook



## เงินสงเคราะห์ เด็กยากจน

งบประมาณ : 1,886,000 บาท  
 การช่วยเหลือ : 895,000 บาท  
 จำนวน 895 ราย  
 คงเหลือ : 991,000 บาท



## เงินสงเคราะห์ กรณีฉุกเฉิน

งบประมาณ : 679,000 บาท  
 การช่วยเหลือ : 161,000 บาท  
 จำนวน 77 ราย  
 คงเหลือ : 514,000 บาท



## เงินสงเคราะห์ ผู้สูงอายุ

งบประมาณ : 205,000 บาท  
 การช่วยเหลือ : 116,000 บาท  
 จำนวน 58 ราย  
 คงเหลือ : 89,000 บาท



## เงินสงเคราะห์ ค่าจัดการศพผู้สูงอายุ

งบประมาณ : 94,000 บาท  
 การช่วยเหลือ : 47,000 บาท  
 จำนวน 18 ราย  
 คงเหลือ : 47,000 บาท



## เงินสงเคราะห์ คนพิการ

งบประมาณ : 333,000 บาท  
 การช่วยเหลือ : 78,000 บาท  
 จำนวน 40 ราย  
 คงเหลือ : 255,000 บาท





# เงินสงเคราะห์ผู้ประสบปัญหาทางสังคม



ข้อมูล ณ วันที่ 10 มิถุนายน 2563

## เงินสงเคราะห์

### ผู้มีรายได้น้อยไร้ที่พึ่ง (พมจ.)

งบประมาณ : 600,000 บาท  
 การช่วยเหลือ : 204,000 บาท  
 จำนวน 68 ราย  
 คงเหลือ : 396,000 บาท  
 รอเบิกจ่าย : 246,000 บาท  
 จำนวน 82 ราย  
 คงเหลือ : 150,000 บาท

## เงินสงเคราะห์

### ผู้มีรายได้น้อยไร้ที่พึ่ง (ศพค.)

งบประมาณ : 1,506,000 บาท  
 การช่วยเหลือ : 1,055,000 บาท  
 จำนวน 384 ราย  
 คงเหลือ : 451,000 บาท



## เงินสงเคราะห์ ส่งกลับภูมิลำเนา

งบประมาณ : 10,000 บาท  
 การช่วยเหลือ : 12,034 บาท  
 จำนวน 18 ราย  
 คงเหลือ : -2,034 บาท

รอเงินโอนมา 5,000 บาท



## เงินสงเคราะห์

### ผู้ติดเชื้อเอดส์และครอบครัว

งบประมาณ : 70,000 บาท  
 การช่วยเหลือ : 24,000 บาท  
 จำนวน 12 ราย  
 คงเหลือ : 46,000 บาท



## ประเด็นการสร้างหลักประกันทางสังคมที่เหมาะสมกับกลุ่มเป้าหมาย

### เงินกู้ยืม

#### ➤ เงินกู้ยืมเพื่อการประกอบอาชีพสำหรับผู้สูงอายุ ประเภทรายบุคคล

- |                       |               |                        |
|-----------------------|---------------|------------------------|
| - ปี พ.ศ. 2555 – 2562 | จำนวน 160 ราย | เป็นเงิน 3,806,600 บาท |
| - ปี พ.ศ. 2563        | จำนวน 46 ราย  | เป็นเงิน 1,380,000 บาท |

#### ➤ เงินกู้ยืมเพื่อการประกอบอาชีพสำหรับคนพิการ

- |                       |                 |                         |
|-----------------------|-----------------|-------------------------|
| - ปี พ.ศ. 2539 – 2562 | จำนวน 1,179 ราย | เป็นเงิน 30,759,326 บาท |
| - ปี พ.ศ. 2563        | จำนวน 67 ราย    | เป็นเงิน 2,503,500 บาท  |